

España 2022

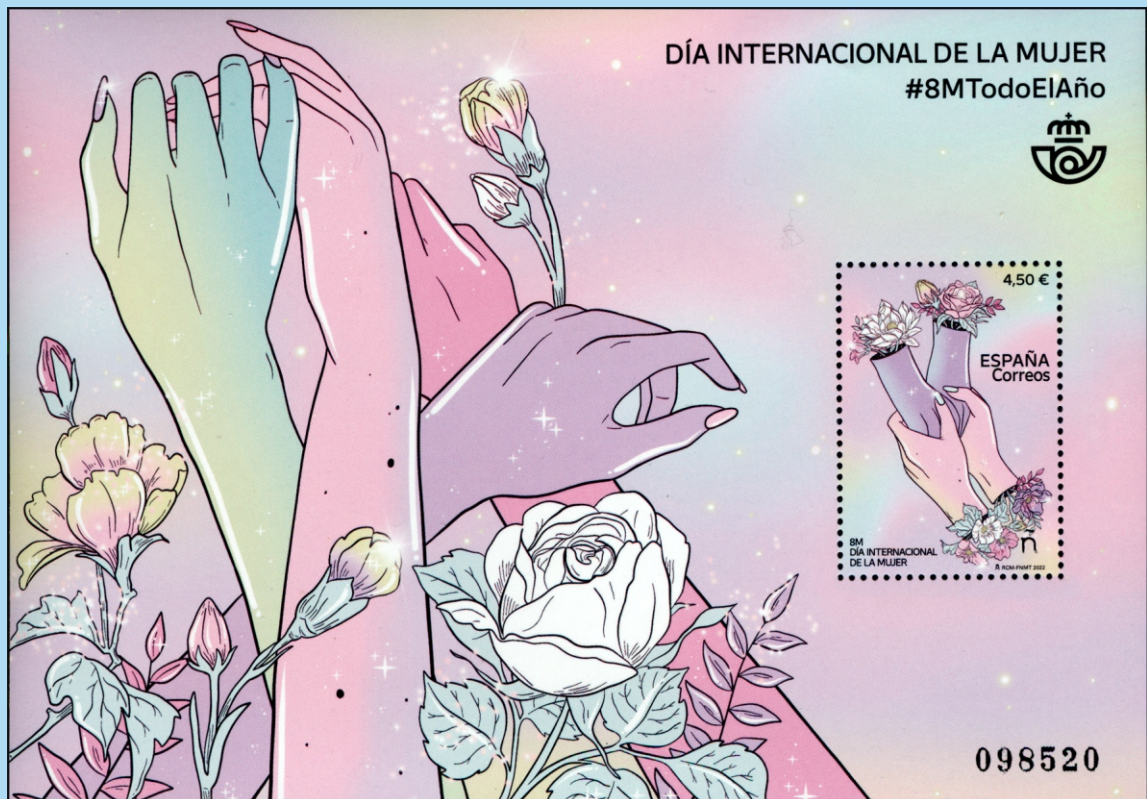

R

INTRODUCCIÓN

A partir del año 2013, y como consecuencia del incremento que han experimentado los suplementos anuales de las diferentes firmas filatélicas, he decidido comenzar a confeccionar por mi cuenta las hojas del álbum de sellos de España.

Las hojas están confeccionadas en cartulina tamaño A. 4, manteniendo una estética de montaje y reflejando en cada sello la información relacionada con el mismo, dentro de la temática a que se refiere. Dichos datos son los que figuran en los documentos que emite el servicio filatélico de Correos y la numeración es mia propia y se compone del número del año completo un espacio y un número correlativo de tres cifras comenzando en el 001 cada año, en orden de aparición, si se emiten con la misma fecha varios sellos el de valor más bajo primero, si un sello y un autoadhesivo tienen el mismo valor primero va el sello, después y como aclaración a las hojas bloque les pongo "HB" detrás de la numeración, a los carnés "CR", a los dípticos "DI", a los tríptico "TI", a los que van acompañados de viñeta "VI", etc.

Como dato curioso, para los principiantes, al pegar el filoestuche hay que tener en cuenta que con la humedad se suelen arrugar las hojas, por lo que inmediatamente las pongo entre las hojas de un periódico, para que absorban la humedad, y les coloco encima un peso, para que estén lisas y sin arrugas cuando sequen. Otra cuestión es que no humedezco todo el adhesivo del filoestuche, ya que lo que hago es dar varios puntos en el mismo, con un bastoncillo, por si hay que despegarlo volver a reutilizarlo.

Mayo de 2024

12 meses, 12 sellos



2022 001

Pontevedra

Turismo. Turismo gastronómico



2022 002

Calzotada, Cataluña



2022 003

La Fiesta del Pulpo de
Carballino (Orense)

Minerales



2022 004

Pieza de pirita

12 meses, 12 sellos



2022 005

Vizcaya

Turismo rural



2022 006

Olvera (Cádiz)

Disello 2022



2022 007

Categoría general



2022 008

Categoría juvenil

Efemérides



2022 009

50 años Mercabarna.
Mercado Central de
Frutas y Hortalizas.

Gastronomía: España en 19 platos



2022 010 HB

Andalucía: Gazpacho

Fiestas populares



2022 011

Las Fallas de Valencia

Medicina



2022 012 HB

Luis Cimarro Lacabra (1851-1921), fue un alienista, neurólogo, histólogo y psicólogo español.

Día Internacional de la mujer

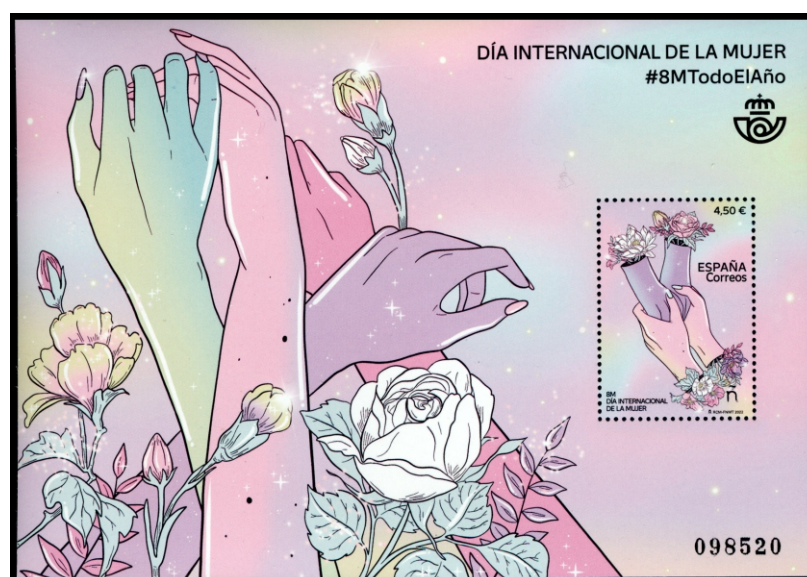

2022 013 HB

#8MTodoElAño. Diseño de Isa Muguruza

Pueblos con encanto



2022 014



2022 015

Calaceite (Teruel)

Medinaceli (Soria)



2022 14 a 17 portada

Portada



2022 016



2022 017

Olivenza (Badajoz)

Tudanca (Cantabria)

Gastronomía



2022 018 y 019 HB

D.O. Protegidas La Rioja. La Alubia de Anguiano y la Nuez de Pedroso

Museos



2022 021

Museo de América (Madrid), es el único museo en el mundo dedicado a la preservación, investigación y difusión del patrimonio del continente americano.



2022 022

Museo de Cádiz (Cádiz)



2022 023

Museo del Greco (Toledo)

Patrimonio Mundial

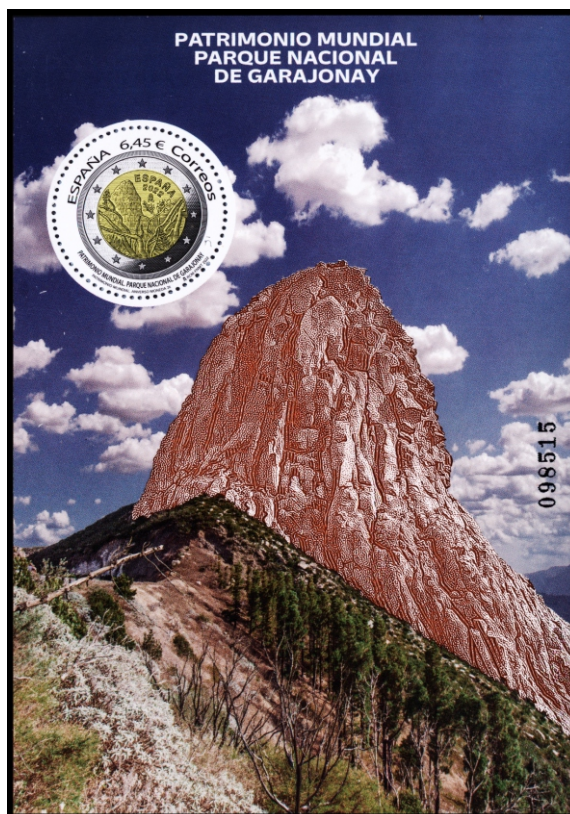

2022 020 HB

Parque Nacional de Garajonay, en la Isla de La Gomera

Capital española de la gastronomía 2022

Arte urbano



2022 024

Juan Carlos Argüello (1965-),
conocido como Muelle

2022 026

Sanlúcar de Barrameda (Cádiz)

Humor gráfico

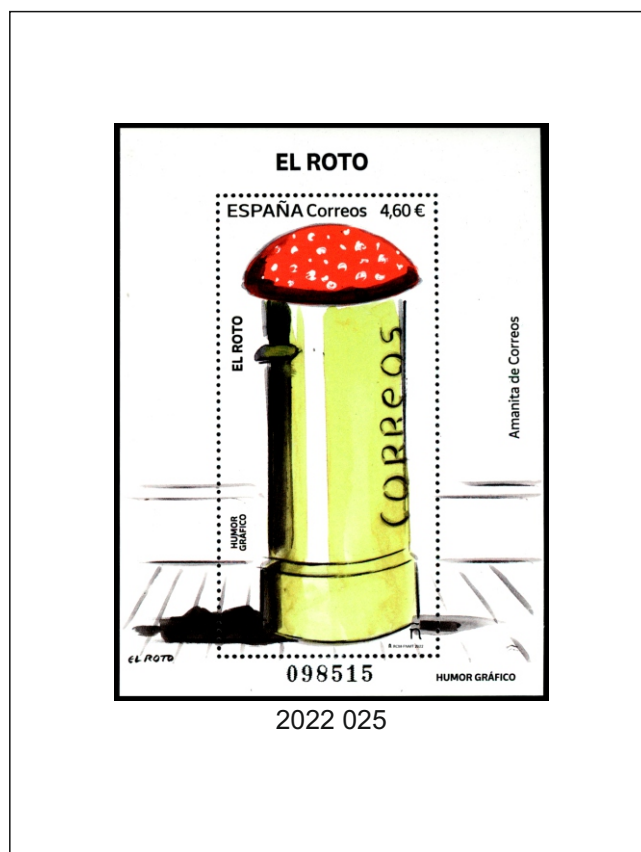

Andrés Rábago (1947-), “El Roto”

Patrimonio artístico



Ermita de San Baudelio (Soria)

Efemérides



Comuneros y Germanías.
500 años de revueltas populares.

Naturaleza



Monte de Santa Tecla. La Guardia. Pontevedra

Literatura



2022 030

Carlos Ruiz Zafón
(1964-2020)

Efemérides



2022 031

50 Aniv. de la Universidad Politécnica de Madrid

Arte postal



2022 032

Aire. Obra seleccionada en la VI Exposición de Arte Postal en Avilés: Carmen Peláez (1967-)

Efemérides



2022 033

50 Aniv. del fallecimiento de Clara Campoamor (1888-1972)

Naturaleza



2022 034

Conjunto patrimonial Nueva Tabarca. Diminuto archipiélago situado frente al Cabo de Santa Pola (Alicante)

Sanidad



2022 038

Isabel Zendal (1773-¿?). Cuidó de los niños en la Real Expedición de la Vacuna

Efemérides



2022 035

700 Aniv. de la fundación de Portugalete (Vizcaya)

Europa



2022 036

Mitos y leyendas. El dragón dormido. Mallorca

Literatura



2022 037

Benito Pérez Galdós (1843-1920)

Valores cívicos



2022 039 HB

World Central Kitchen (WCK), organización fundada por el chef español José Andrés en 2010

Patrimonio Mundial



2022 040 HB

Paseo del Prado y el Buen Retiro, paisaje de las artes y las ciencias. Madrid.

Efemérides



40 Aniv. de la entrada de España en la OTAN

Escritoras



Almudena Grandes (1960-2021)

Solidaridad



España con Ucrania

Flora

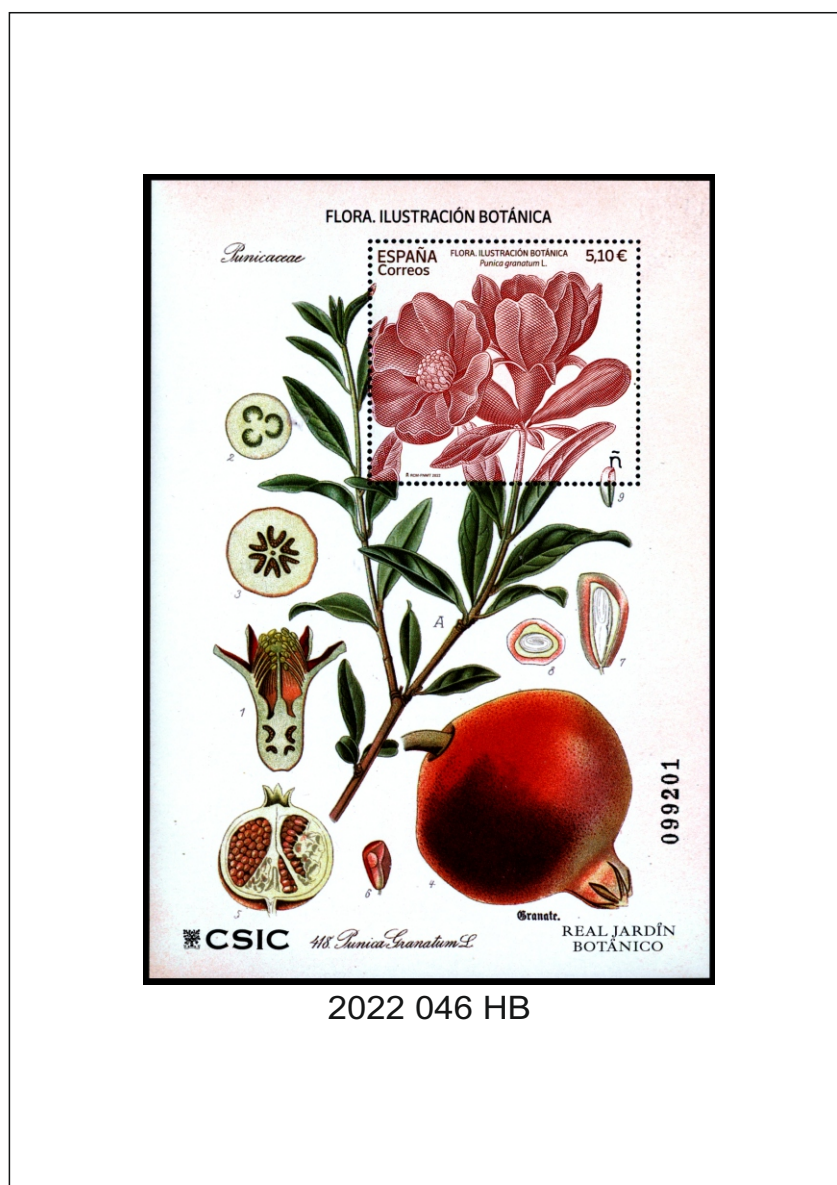

2022 046 HB

Ilustración Botánica. El granado. Punica Granatum L.

Efemérides

Literatura



Celestino Fernández de la Vega (1914-1986)



150 Aniv. de la implantación Cota Cero en España peninsular. Alicante

Efemérides



Centenario de C.E.T.A. Primera compañía aérea española de transporte de correo

Gastronomía



España en 19 platos. Comunidad Valenciana, paella

Valores cívicos



Médicos sin fronteras



Amnistía internacional

Naturaleza



Parque Nacional de la Sierra de las Nieves. Málaga.

Mujeres en la ciencia



Dolores Aleu y Riera (1857-1913). Primera doctora en ejercicio de España

Efemérides



30 Aniv. de la Oficina de Asilo y Refugio

Fiestas populares



San Fermín. Cartel anunciador

Efemérides



90 Aniv. de la Universidad Internacional Menéndez Pelayo. Santander.

Euromed



Arqueología marítima del mediterráneo. Imágenes del Museo Nacional de Arqueología Subacuática de Cartagena (Murcia)

Escritoras



Concepción Arenal Ponte
(1820-1893)

Personajes



Ruy López de Segura (1530-¿?)
Sacerdote y ajedrecista

Arqueología



Arte íbero. 50 Aniv. del descubrimiento
de la Dama de Baza.

Numismática



Año Santo Jacobeo 21-22

Deportes



2022 061

Centenario de la Federación Española de Deportes de Montaña y Escalada (FEDME).

Arquitectura urbana



2022 062

Mercado Ingeniero Torroja.
Algeciras (Cádiz)

Ciencia

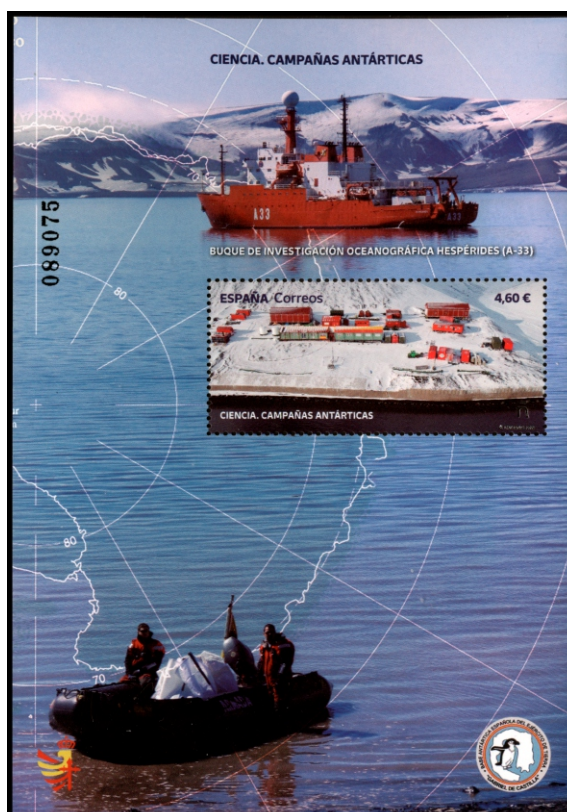

2022 065 HB

Campañas antárticas

Emisión Conjunta España-Argentina



Juan Domingo Perón (1895-1974). Militar y político argentino

Efemérides



Centenario Sociedad Irungo Atsegiña, implantada en Irún (Guipuzcoa)

Efemérides



Bicentenario de la Independencia de Costa Rica, El Salvador, Honduras, Nicaragua y Guatemala

EXFILNA 2022



2022 067 HB

Irún. 500 Aniv. de la Batalla de San Marcial

Efemérides

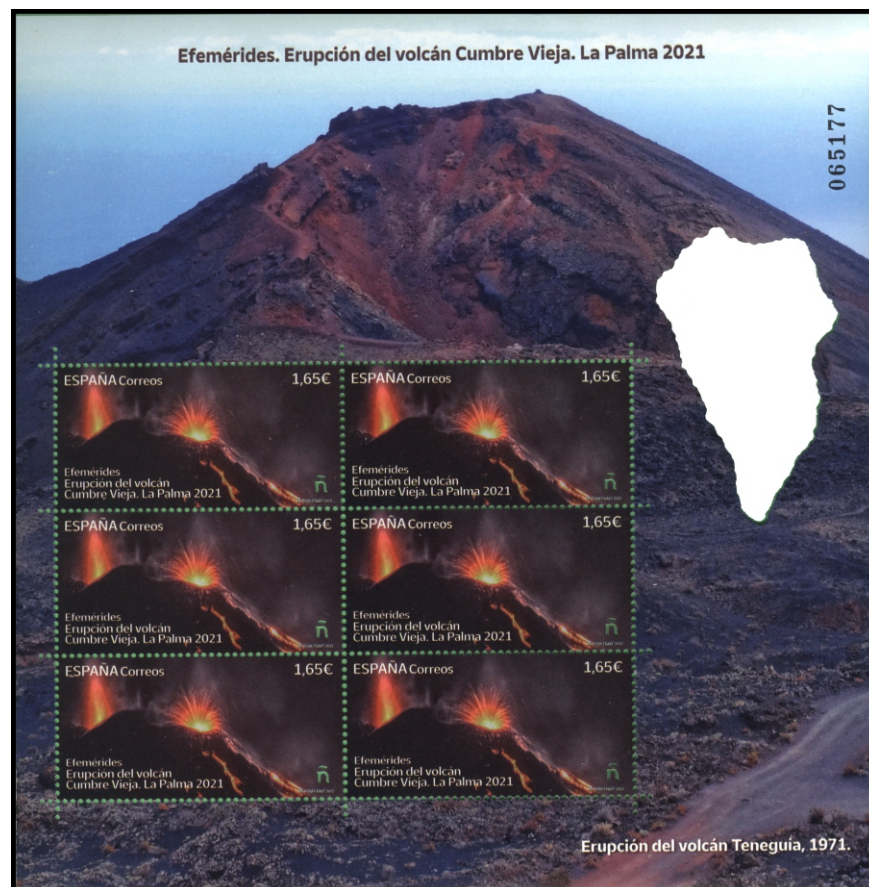

2022 068 MP

Erupción del Volcán Cumbre Vieja en 2021 en la isla de La Palma.

Efemérides



50 Aniv. de la Universidad de Córdoba



75 Aniv. de la Fundación Ópera de Oviedo



120 Aniv. de la Real Liga Naval Española

Efemérides



V Centenario del fallecimiento de Elio Antonio de Nebrija (1444-1522)

Ocio y aficiones

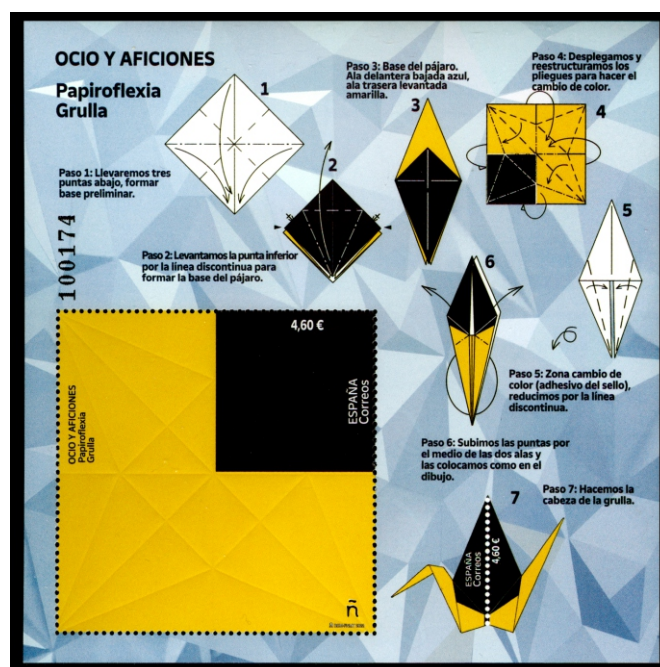

2022 072 HB

Papiroflexia. Grulla

Día Mundial del Correo



Rosa Cartero

América UPAEP



Arte. Collage postal

Mujeres en el arte



María Blanchard (1881-1932). Pintora. Gran dama del cubismo

Patrimonio Mundial



2022 077 HB

Patrimonio del mercurio de Almadén (Ciudad Real) e Idrija (Eslovenia)

Sello solidario



2022 078

Contra el cáncer de mama

Efemérides



2022 082

150 Aniv. del Puerto de Santander

Descubridores de Oceanía



2022 081

Álvaro de Saavedra,
navegante y descubridor

Conjuntos urbanos patrimonio de la humanidad

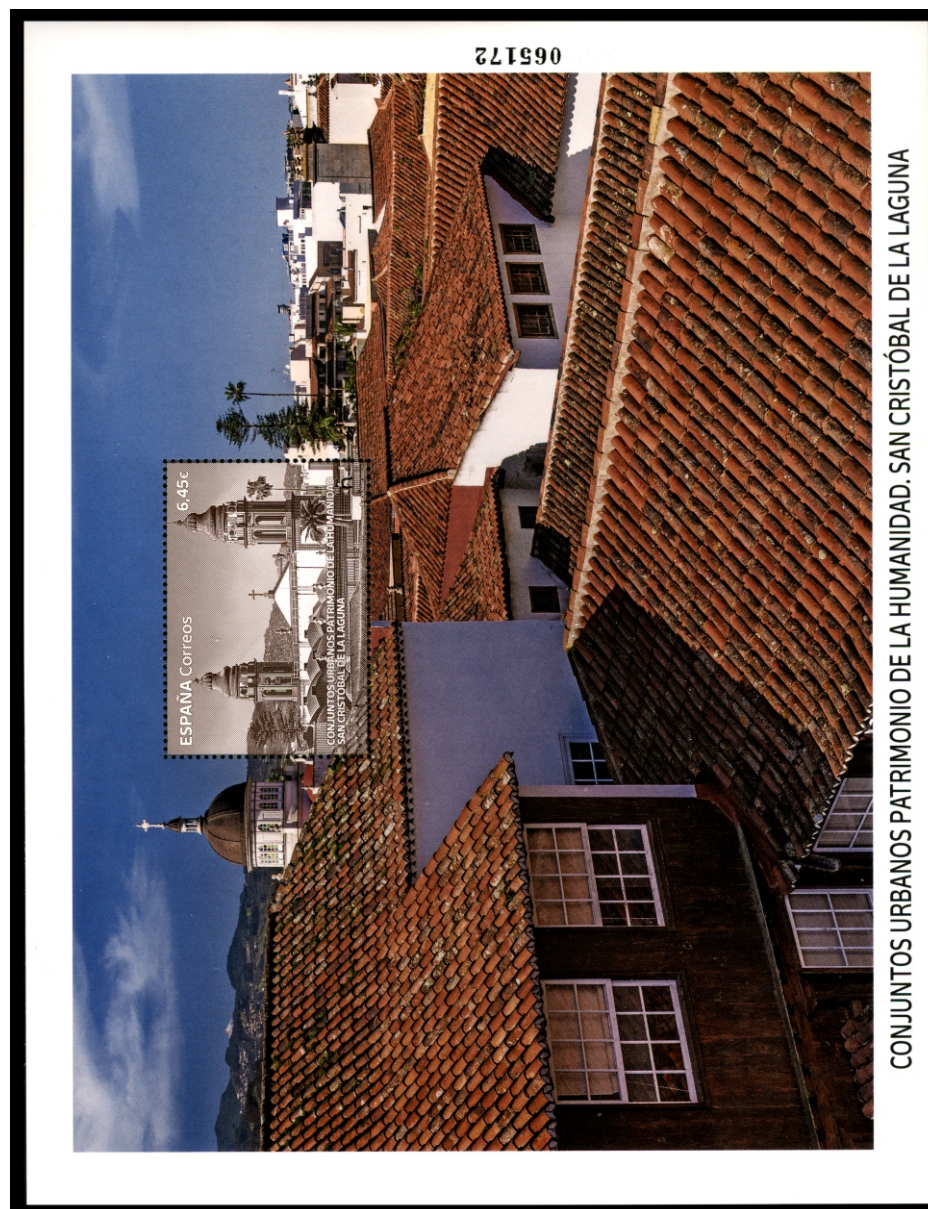

2022 079 HB

San Cristóbal de La Laguna

Gastronomía. España en 19 platos

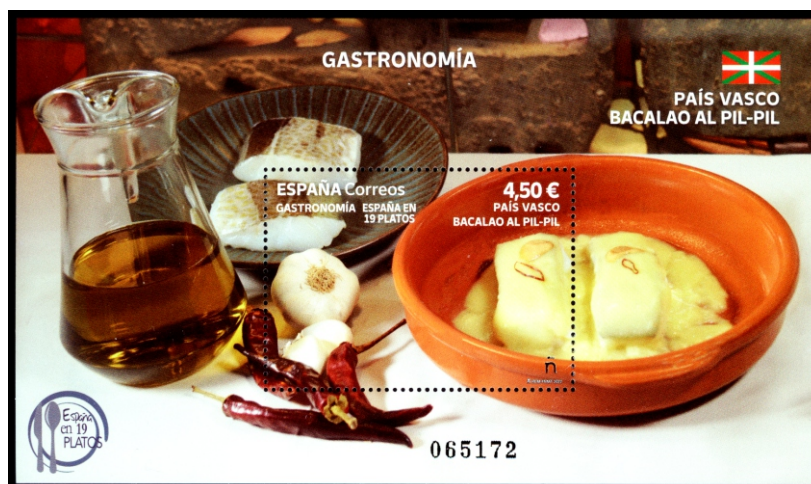

2022 80 HB

País Vasco: Bacalao al pil-pil

Efemérides



2022 083

50 Aniv. de ENUSA
(Empresa Nacional
del Uranio)

Efemérides



2022 084

40 Aniv. de la Ley Orgánica
del Tribunal de Cuentas

Mujeres de la historia



2022 085

Luisa Roldán "La Roldana"
(1652-1706). La primera
escultora registrada

Navidad



2022 086

Virgen de la Leche.
Escultura de "La Roldana"



2022 087

Escenas de belenes regionales. Belén
de la Roca, es el más grande de
Valencia y de más figuras de España

Efemérides



75 Aniv. de la muerte de
Mariano Benlliure
(1862-1947). Escultor

Efemérides



Centenario del Partido
Comunista de España
(1921-2021)

Salud y bienestar



2022 89 HB

VIH, indetectable e intransmisible

22/03/2022.- PATRIMONIO MUNDIAL



PA 2022-1

La Prueba de artista es la imagen del sello en formato hoja bloque dedicado a Patrimonio Mundial siendo este año 2022 al Parque Nacional de Garajonay en La Gomera. La hoja bloque es a color, la imagen recoge en relieve el Alto de Garajonay. En el lateral izquierdo se encuentra el sello con valor de 6,45 euros. En esta prueba se reproduce el sello circular de 32 mm en PLATA de 999 milésimas, protegido por un blíster y adherido a la prueba en el papel en su parte superior. El reverso de la prueba lleva impreso el Certificado de autenticidad del sello circular de plata.

26/05/2022.- PATRIMONIO MUNDIAL



PA 2022-2

Paseo del Prado y el Buen Retiro, paisaje de las artes y las ciencias. Madrid.

La Prueba de artista es la imagen del sello en formato hoja bloque dedicada al Paseo del Prado y los Jardines del Buen Retiro, que en julio de 2021 fueron inscritos en la Lista del Patrimonio Mundial. La hoja bloque a color, recoge una bella ilustración del Palacio de Cristal, que fue construido a finales del siglo XIX para albergar una exposición de flora tropical traída desde Filipinas. En esta prueba se reproduce el sello rectangular en vertical cromático en plata de 999 milésimas y tamaño 38,4 x 54,9 mm protegido por un blíster adherido a la prueba en el papel en su parte central. El reverso de la prueba lleva impreso el Certificado de autenticidad del sello "Paseo del Prado y los Jardines del Buen Retiro" emitido por la Real Casa de la Moneda-Fábrica Nacional de Moneda y Timbre.

10/06/2022.- FLORA. ILUSTRACIÓN BOTÁNICA. PUNICA GRANATUM L.

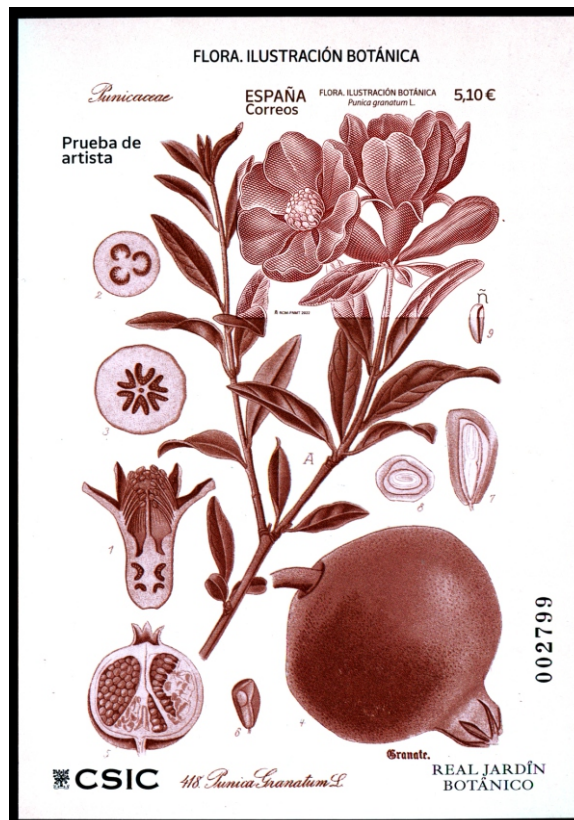

PA 2022-3

La hoja bloque es a color, la imagen recoge parte de la hoja y flor del árbol granado. El sello se halla en la parte superior derecha de la hoja bloque y prueba de artista, con un valor de 5,10 euros, tiene formato cuadrado y representa la flor del árbol granado. El granado es un árbol cargado de simbolismo donde quizás el más utilizado sea el de la fecundidad. Se menciona en la Biblia y en el Corán; en la mitología griega aparece en la historia de Perséfone, en Roma, la granada colocada en la mano de Juno simbolizaba el matrimonio.

22/07/2022.- NUMISMÁTICA. XACOBEO 21-22



PA 2022- 4

El sello tiene formato circular y representa un peregrino llegando a Santiago de Compostela. El origen del Año Santo Compostelano se remonta a la época bajomedieval, cuando se estableció que sería aquel en el que el 25 de julio (festividad del Apóstol Santiago) corresponde a un domingo. Este hecho sucede un total de 14 veces cada siglo. En esta ocasión, se produce una excepcionalidad, ya que el año Xacobeo se extenderá a lo largo del 2021 y 2022, debido a la pandemia mundial provocada por el COVID 19. Esta particularidad se produjo también durante la Guerra Civil Española.

21/09/2022.- EXFILNA 2022. Irún 500 aniversario de la Batalla de San Marcial 1522-2022



PA 2022- 5

La Prueba de artista es la imagen del sello en formato hoja bloque dedicada este año en la EXFILNA 2022 IRUN a la ermita de San Marcial. Se reproduce el sello en oro de 24 quilates recubriendo una base de plata de 999 milésimas que se encuentra ubicado en la parte superior derecha de la prueba y tiene un valor de 6,45 euros.

30/09/2022.- EFEMÉRIDES



PA 2022-6

V Centenario del fallecimiento de Elio Antonio de Nebrija. La Prueba de artista es la imagen del sello en formato hoja bloque dedicada a Elio Antonio Cala y Jarana, más conocido como Antonio de Nebrija, filólogo y humanista que desarrolló su carrera a finales del siglo XV y principios del XVI. Este año 2022 se cumplen 500 años de su fallecimiento.

21/10/2022.- CONJUNTOS URBANOS PATRIMONIO DE LA HUMANIDAD



PA 2022 07

San Cristóbal de La Laguna (Santa Cruz de Tenerife). El 2 de diciembre de 1999, el Comité del Patrimonio Mundial de la Organización de las Naciones Unidas para la Educación, la Ciencia y la Cultura (UNESCO), le otorgó el título de Patrimonio de la Humanidad.

Carné de Promoción a la Filatelia



2022 001 CPF

Sello de valor facial de 5 céntimos de la serie básica de S. M. Don Felipe VI, habilitado manualmente con perforación conmemorativa confeccionada con una imagen de una lupa y las siglas “ECC”.

Pueblos con encanto



2022 14 a 17 portada

Portada



2022 014

Calaceite (Teruel)



2022 015

Medinaceli (Soria)



2022 016

Olivenza (Badajoz)



2022 017

Tudanca (Cantabria)